全国公演回数の推移

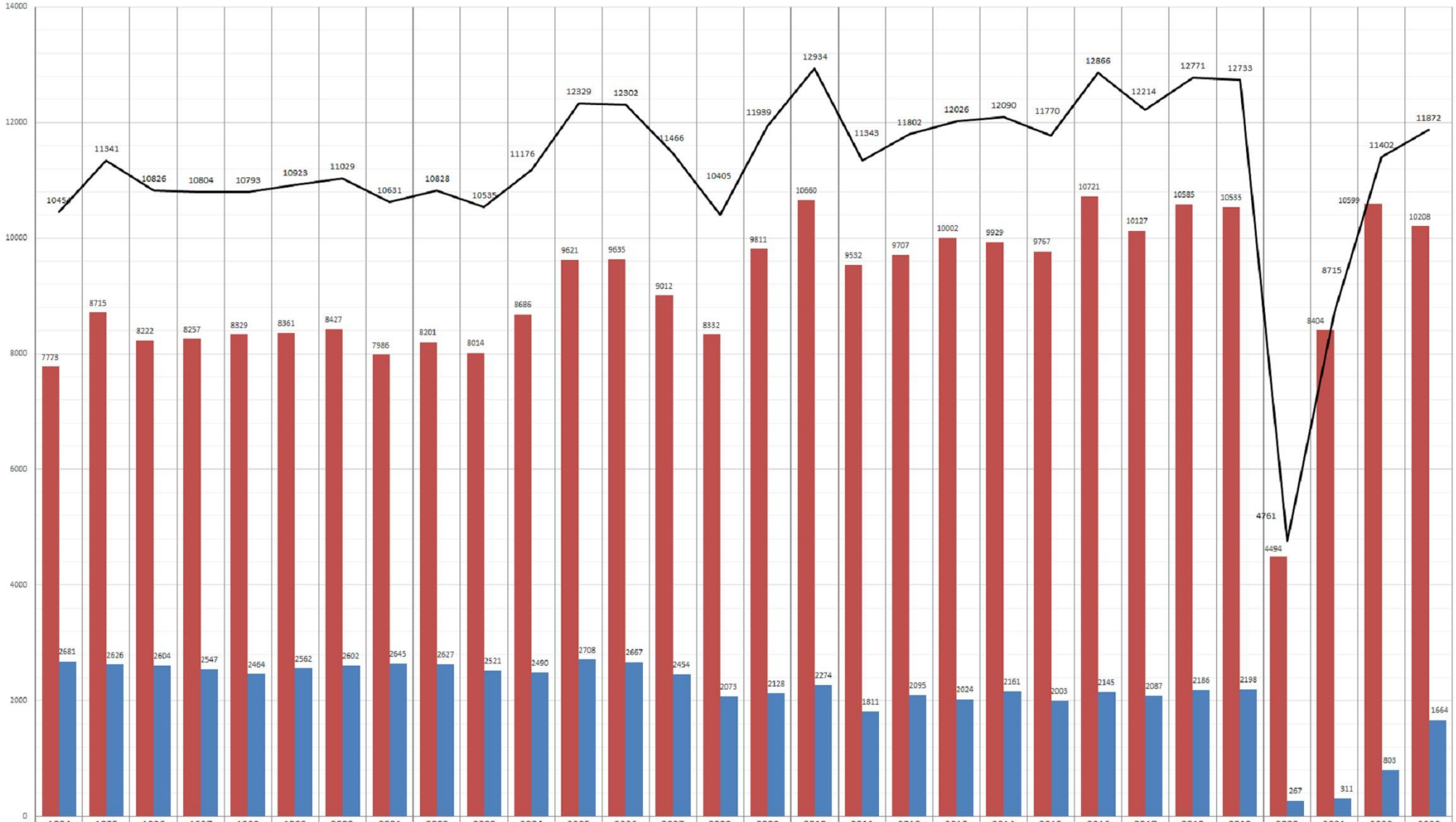

	1994	1995	1996	1997	1998	1999	2000	2001	2002	2003	2004	2005	2006	2007	2008	2009	2010	2011	2012	2013	2014	2015	2016	2017	2018	2019	2020	2021	2022	2023
邦人演奏家の公演回数計	7773	8715	8222	8257	8329	8361	8427	7986	8201	8014	8686	9621	9635	9012	8332	9811	10660	9532	9707	10002	9929	9767	10721	10127	10585	10535	4494	8404	10599	10208
来日演奏家の公演回数計	2681	2626	2604	2547	2464	2562	2602	2645	2627	2521	2490	2708	2667	2454	2073	2128	2274	1811	2095	2024	2161	2003	2145	2087	2186	2198	267	311	803	1664
総計	10454	11341	10826	10804	10793	10923	11029	10631	10828	10535	11176	12329	12302	11466	10405	11939	12934	11343	11802	12026	12090	11770	12866	12214	12771	12733	4761	8715	11402	11872

①阪神大震災、地下鉄サリン

②中越地震

③リーマンショック

④東日本大震災

⑤熊本地震

⑥新型コロナウイルス感染症拡大

邦人演奏家の公演回数計　来日演奏家の公演回数計　総計